

VERSION  
POUR  
ENQUÊTE  
PUBLIQUE

Canton de Vaud  
Commune de Coinsins

Plan d'affectation communal

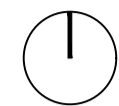

0 m 250 m

ECHELLE 1:4'000

**1**  
Approuvé par la Municipalité de Coinsins  
dans la séance du \_\_\_\_\_

**2**  
Soumis à l'enquête publique  
du \_\_\_\_\_ au \_\_\_\_\_

**3**  
Adopté par le Conseil général  
dans la séance du \_\_\_\_\_

**4**  
Approuvé par le Département compétent  
le \_\_\_\_\_

**5**  
Entré en vigueur, le \_\_\_\_\_

Octobre 2025  
18140\_Coinsins\_P44000-251001.dwg

urbaplan

légende

**Affectations principales**

- Zone centrale A 15 LAT
- Zone centrale B 15 LAT
- Zone d'habitation de faible densité 15 LAT
- Zone d'habitation de très faible densité 15 LAT
- Zone d'activités économiques 15 LAT
- Zone affectée à des besoins publics A 15 LAT
- Zone affectée à des besoins publics B 15 LAT
- Zone de verdure 15 LAT
- Zone de desserte 15 LAT / 18 LAT
- Zone agricole 16 LAT
- Zone agricole protégée 16 LAT
- Zone viticole 16 LAT
- Zone des eaux 17 LAT
- Aire forestière 18 LAT à titre indicatif (art. 1 RLVLFo)
- Aire forestière 18 LAT statique selon constatation de nature forestière (art. 24 LVLFO) par l'inspecteur forestier en date du 30.01.2020

**Contenu superposé**

- Distance par rapport à la forêt (10 m, selon art. 27 LVLFO)
- Parcelle soumise à l'art. 2.3 du règlement du PACom
- Secteur de protection du site bâti 17 LAT
- Secteur de protection de la nature et du paysage 17 LAT
- Espace réservé aux eaux (art. 41a et c OEAux)

**A titre indicatif**

- Plans d'affectation légalisés
- Région archéologique
- Bâtiments / objets faisant l'objet d'une mesure de protection
- Bâtiments / objets classés
- Bâtiments / objets inscrits à l'inventaire cantonal (INV)
- Bâtiments / objets ayant reçu une note au recensement architectural
- Bâtiments / objets d'intérêt régional (note 2)
- Bâtiments / objets d'intérêt local (note 3)
- Bâtiments / objets bien intégrés (note 4)
- IVS d'importance nationale, avec substance
- Itinéraire pédestre
- Itinéraire vélo
- Protection des eaux
- Périmètre
- Zone S1
- Zone S2
- Zone S3

**Plans d'affectation légalisés (à titre indicatif)**  
Les plans d'affectation légalisés sont situés en dehors du périmètre du présent PACom.

N°	Nom	Approbation
1	PAC - Dépôts pour matériaux d'excavation de "Nantouse", "Creusaz" et "Pont-Farbel"	15.07.2013
2	PPA - "Clarens"	14.02.1992
3	PPA - "Marais de Nantouse - La Combe"	12.10.2010
4	Décision de classement du bois de Chêne	28.06.2021

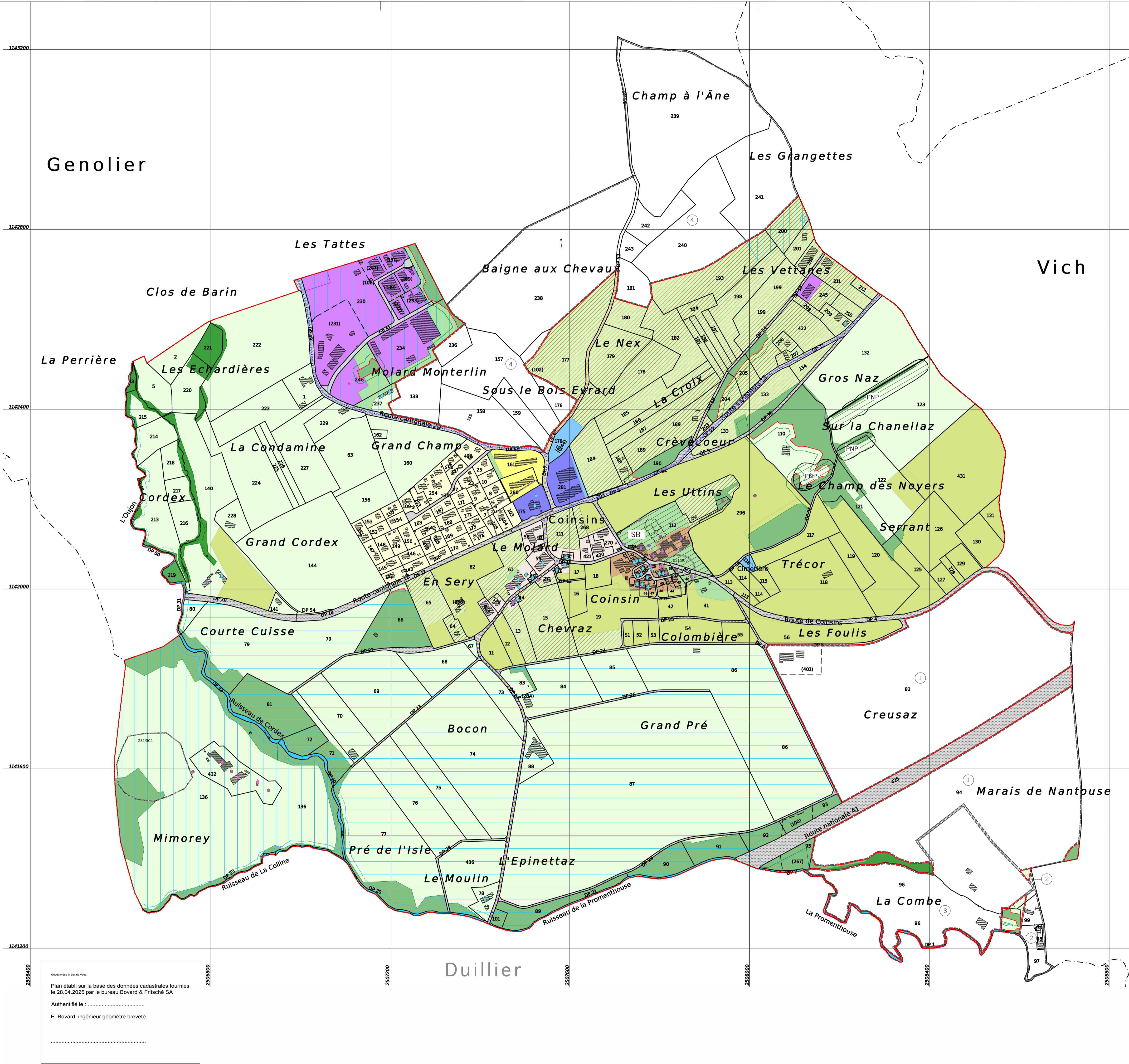

Observations © Etat de Vaud  
Plan établi sur la base des données cadastrales fournies le 28.04.2025 par le bureau Bovard & Fritsché SA  
Authentifié le : \_\_\_\_\_  
E. Bovard, ingénieur géomètre breveté  
\_\_\_\_\_